Состоялся совместный прием граждан руководителем регионального СК России и прокурором Смоленской области

Сегодня руководитель СУ СК России по области Анатолий Уханов и прокурор Смоленской области Сергей Карапетян провели совместный прием жителей Рославльского района.

На прием обратились 13 жителей района с вопросами, касающимися нарушений земельного законодательства и законодательства в сфере охраны здоровья граждан, необоснованного начисления платы за услуги ЖКХ, несогласия с процессуальными решениями, принятыми сотрудниками полиции, а также иными вопросами.

Доводы всех обратившихся на личный прием были внимательно выслушаны, даны консультации по защите их прав, разъяснены положения нормативных правовых актов, регулирующих правоотношения, затрагивающие поставленные вопросы, а некоторым заявителям было предложено написать заявления, на основании которых ведомствами в

© 2024 Следственное управление Следственного комитета Российской Федерации по Смоленской области

пределах компетенции будут проведены проверки доводов обратившихся граждан.

Анатолий Уханов дал конкретные поручения подразделениям аппарата следственного управления по ряду вопросов, относящихся к компетенции Следственного комитета РФ.

Ход рассмотрения принятых жалоб и заявлений взяты должностными лицами на личный контроль.

Изображения

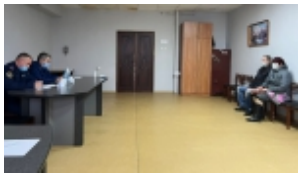
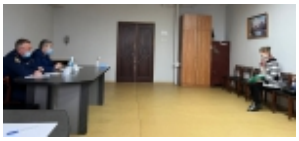
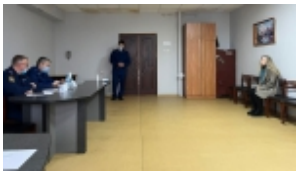
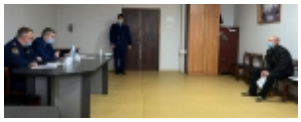

20 Апреля 2022

Адрес страницы: https://smolensk.sledcom.ru/news/item/1676140

© 2024 Следственное управление Следственного комитета Российской Федерации по Смоленской области